

Setup Guide

Название продукта: Телевизор
Назва виробу: Телевізор

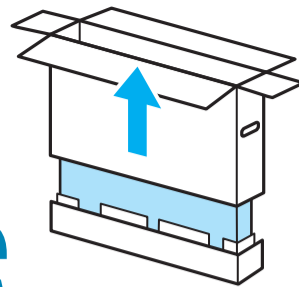

5-057-745-11(1)

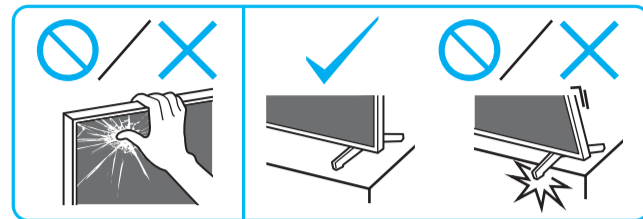

| | |
|----|------------------------|
| EN | Setup Guide |
| FR | Guide d'installation |
| ES | Guía de configuración |
| NL | Installatiehandleiding |
| DE | Einrichtungshandbuch |
| PT | Guia de configuração |
| IT | Guida di installazione |
| SE | Startguide |

| | |
|----|-------------------------|
| DK | Installationsvejledning |
| FI | Asetusopas |
| NO | Innstillingsveiledning |
| PL | Przewodnik ustawień |
| CZ | Průvodce nastavením |
| SK | Sprievodca nastavením |
| HU | Beállítás útmutató |
| RO | Ghid de configurare |

| | |
|----|--------------------------|
| BG | Ръководство за настройка |
| GR | Οδηγός εγκατάστασης |
| TR | Kurulum Kılavuzu |
| RU | Руководство по установке |
| UA | Посібник із налаштування |
| AR | دليل الإعداد |

BRAVIA

K-77XR8x / 65XR8x / 55XR8x

1

2

3

4

5

6

★1 Only for limited region/country/model. / Uniquement pour certaines régions, certains pays ou certains modèles. / Solo para algunas regiones/países/modelos. / Beperkt tot bepaalde regio's/landen/modellen. / Nur für bestimmte Regionen/Länder/Modelle. / Apenas para determinadas regiões/países/modelos. / Solo per alcune Regioni/Paesi/Modelli. / Endast för begränsad region/land/modell. / Kun for begrænsede regioner/lande/modeller. / Vain tietyt alueet/maat/mallit. / Kun for begrænset region/land/modell. /

Wyłącznie w przypadku niektórych regionów/krajów/modeli. / Pouze pro některé oblasti/země/modely. / Len pre obmedzenú oblasť/krajinu/obmedzený model. / Csak egyes régiók/országok/típus esetén. / Numai pentru anumite regiuni/țări/modele. / Само за определени региони/страни/модели. / Μόνο για περιορισμένες περιοχές/χώρες/μοντέλα. / Sadece kisitli bölgelerde/ülkede/modelerde. / Только для определенных регионов/стран/моделей. / Лише для обмеженого регіону/країни/моделі. / لمناطق/بلدان/موديلات محددة فقط. /

★2 Refer Reference Guide. / Reportez-vous au Guide de référence. / Consulte la Guía de referencia. / Raadpleeg de Referentiehandleiding. / Siehe Referenzanleitung. / Consulte o Guia de referência. / Consultare la Guida di riferimento. / Se Referensmaterialeet. / Se Referanseveiledningen. / Katsó viiteopasta. / Se Referanseveiledning. / Zob. Przewodnik. / Viz Referenční příručka. / Pozrite si Príručku. / Lásd: Felhasználói útmutató. / Consultați ghidul de referință. / Направете справка в Информация за продукта. / Ανατρέξτε στον Οδηγό αναφοράς. / Başvuru Kılavuzuna başvurun. / См. справочник. / Див. Довідковий посібник. / يُرجى الرجوع إلى الدليل المرجعي. /



7

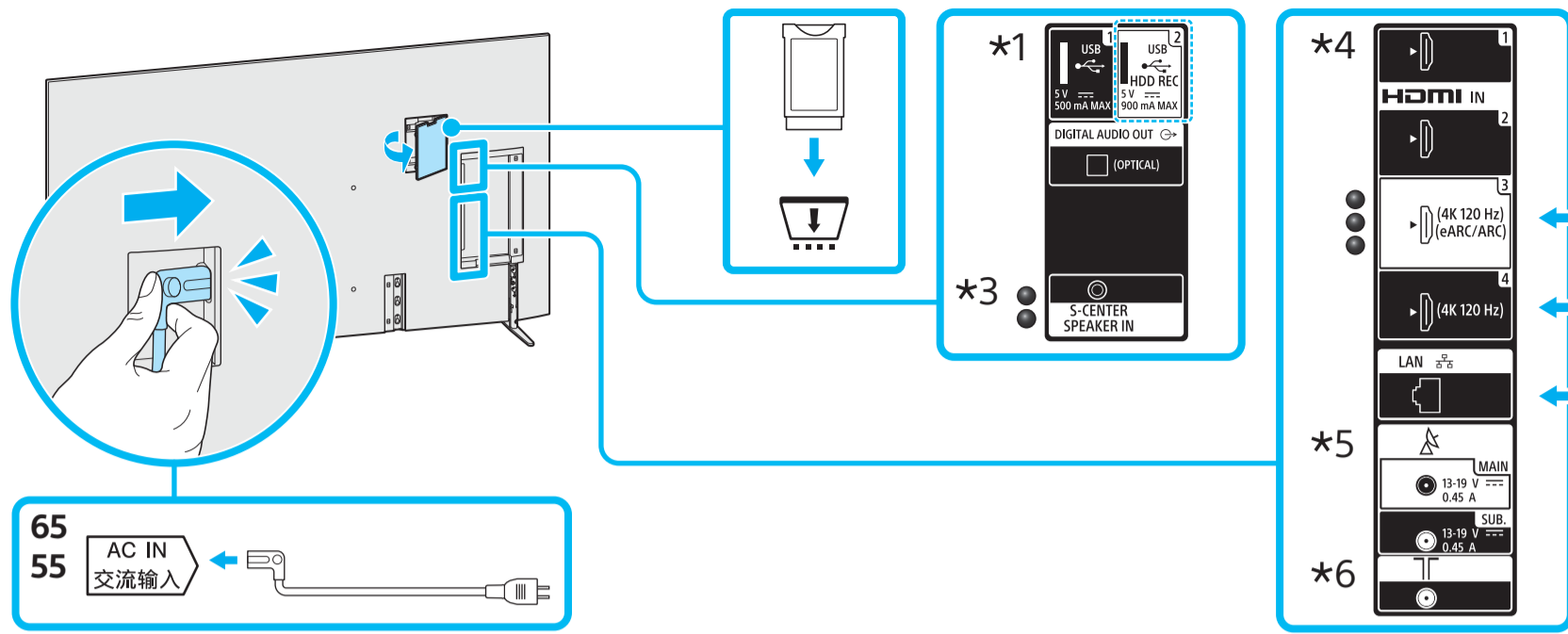

8

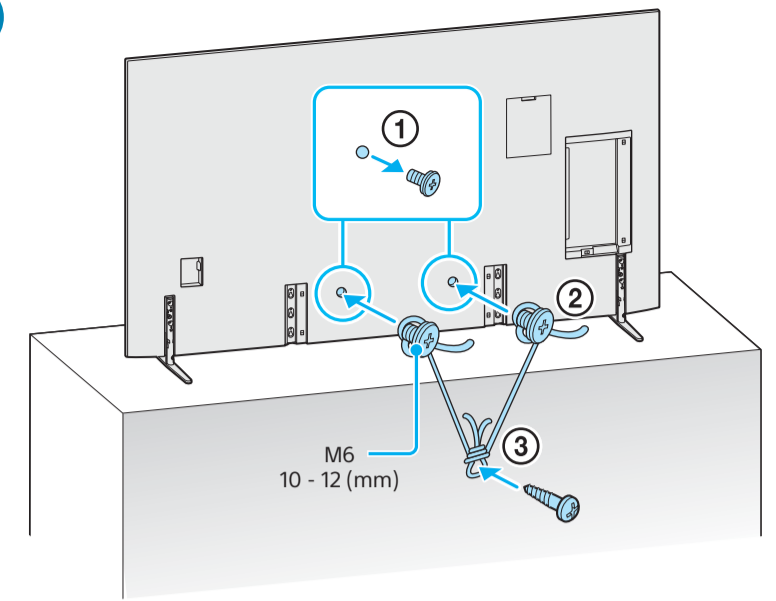

9 77

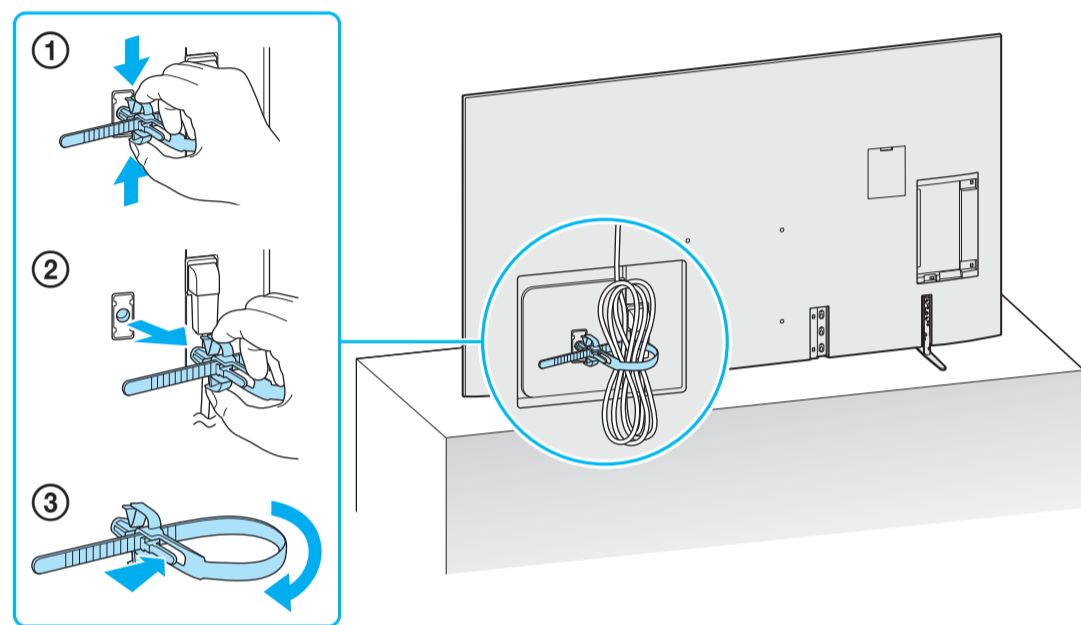

10 *1 77

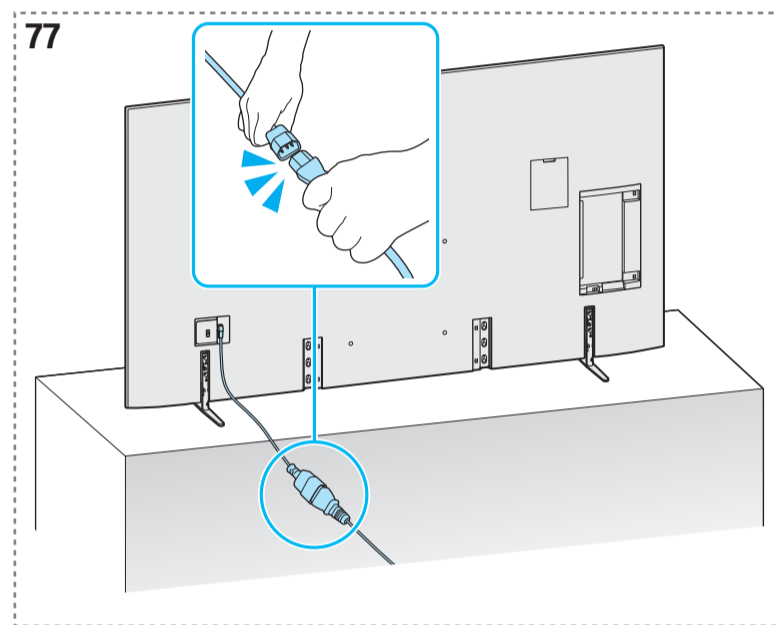

11

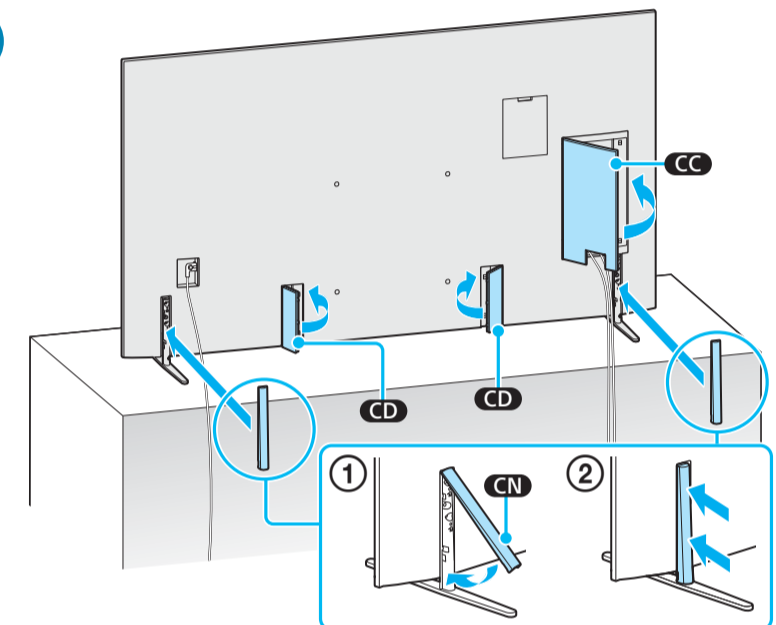

12

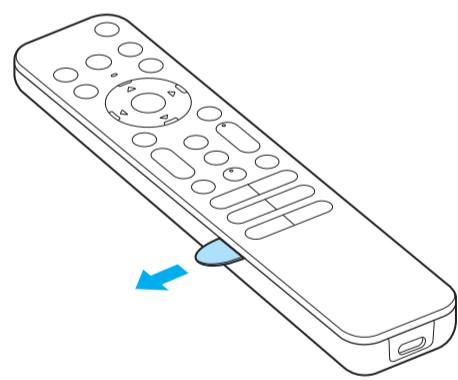

13

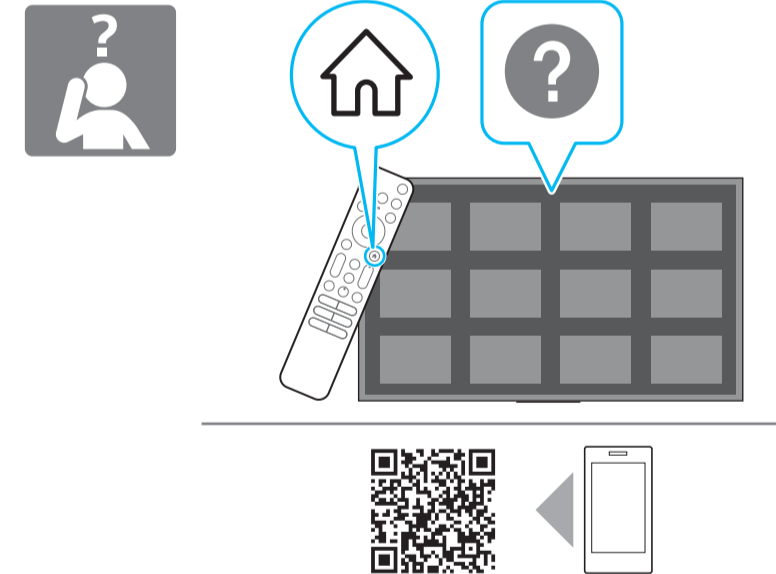
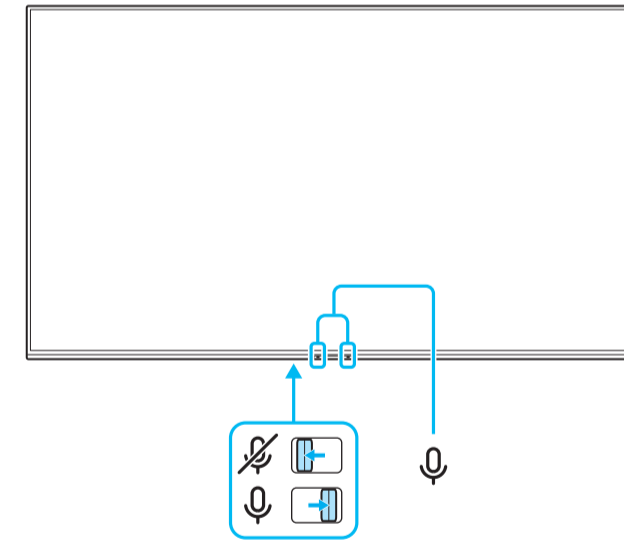
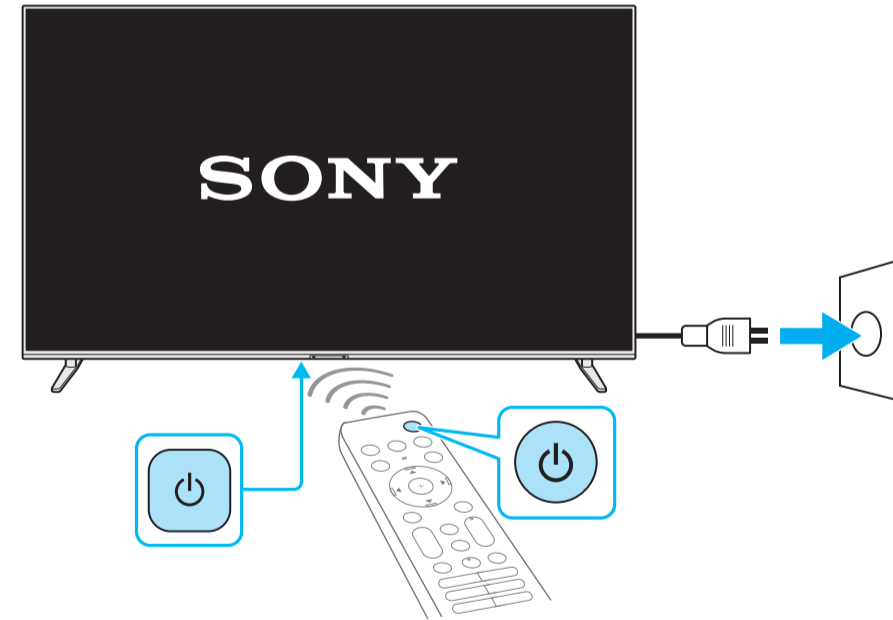

*3

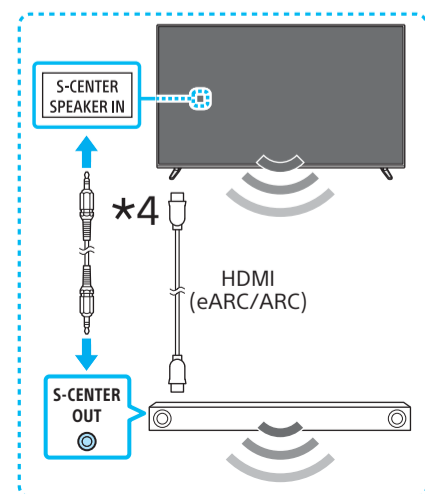

*4 < 21 (mm) < 12 (mm)

*5 < 7 (mm) < 1.5/1.5 (mm)

*6 < 14 (mm)

(mm) / (MM) / (μm)